



Ved bestilling af reservedele, oplys venligst:

Type, reservedelens Item-nr. (næste side), samt dennes betegnelse.

Derudover SAMSON's ordrenummer hvorunder ventilen er købt, positionsnummer på ordren, eller oplysningerne som står på ventilens typeskilt.

Ret til tekniske ændringer forbeholdes.

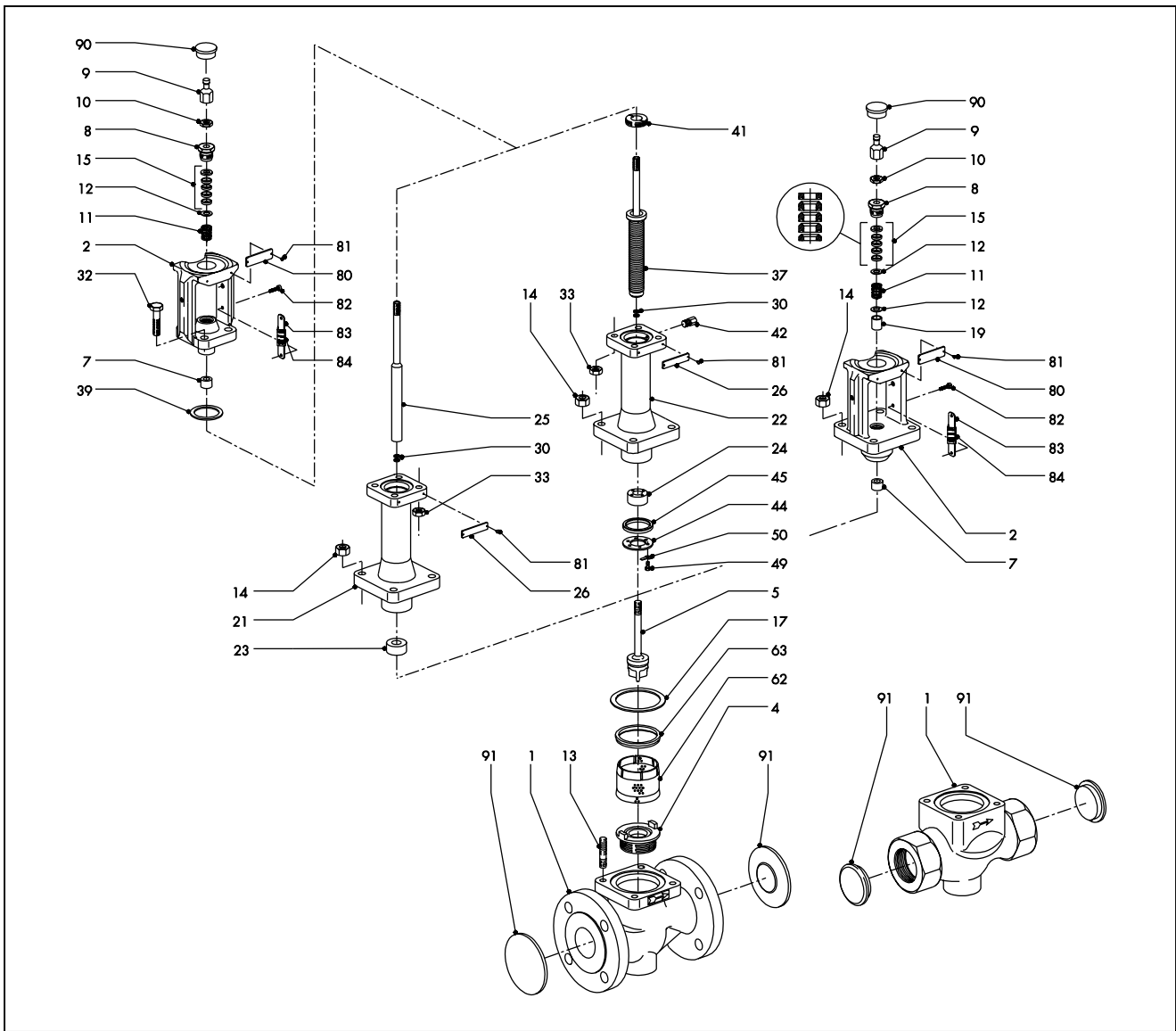

DA

1	Hus	32	Skrue
2	Laterne	33	Møtrik
4	Sæde	37	Keglestang med bælgtætning
5	Kegle	39	Dækflangepakning
7	Styrebøsning	41	Møtrik
8	Gevindbøsning	42	Kontroltilslutning
9	Koblingsmøtrik	44	Skive *
10	Kontramøtrik	45	Manchet *
11	Fjeder	49	6kt-skrue *
12	Skive	50	Skive *
13	Pinbolt	62	Støjdæmper **
14	Møtrik	63	Ring **
15	Pakdåse	80	Skilt
17	Dækflangepakning	81	Nitte
19	Styrebøsning	82	Skrue
21	Mellemstykke	83/84	Hub-skilt
22	Bælg-del	90	Kappe
23	Styrebøsning	91	Støvdæksel
24	Styrebøsning		
25	Keglestangsforlænger		
26	Skilt		
30	Sikringskive		
		*	Version med trykaflestet kegle
		**	Version med støjdæmper



SAMSON AG · MESS- UND REGELTECHNIK
 Weismüllerstraße 3 · D-60314 Frankfurt am Main
 Telefon (0 69) 4 00 90 · Telefax (0 69) 4 00 95 07
 Internet: <http://www.samson.de>

EL 8015 DA