



---

**Quando encomenda peças de substituição, especifique:**

Designação, número de peça de substituição indicado no desenho incluído (página seguinte) e o nome da peça de substituição. Adicionalmente, inclua o número de encomenda SAMSON e o número de posição que representa o item fornecido, o número de produto do item, ou a informação escrita na placa de identificação associada.

Especificações sujeitas a alterações sem aviso prévio.

DN 15...150  
1/2"...6"

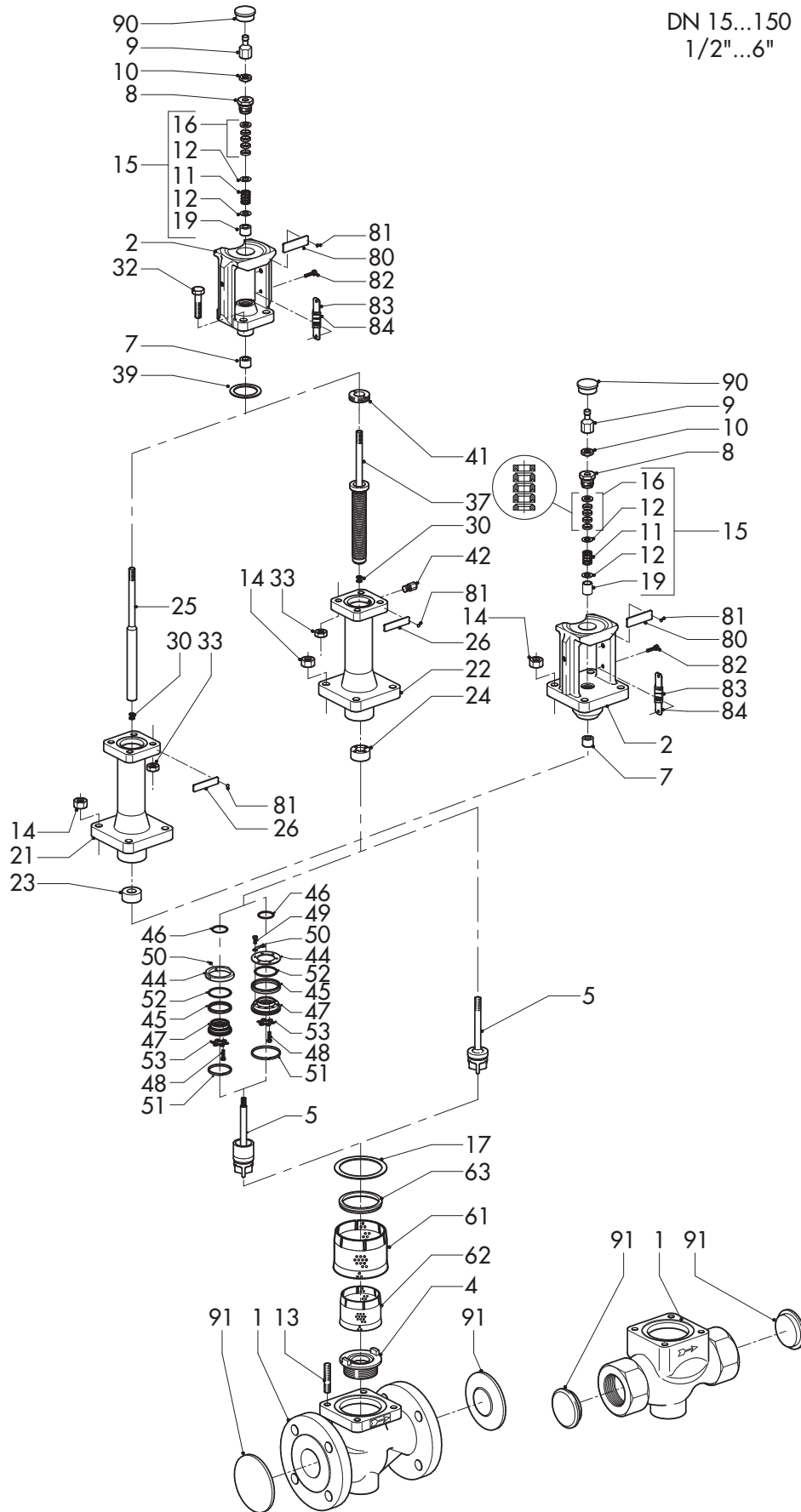

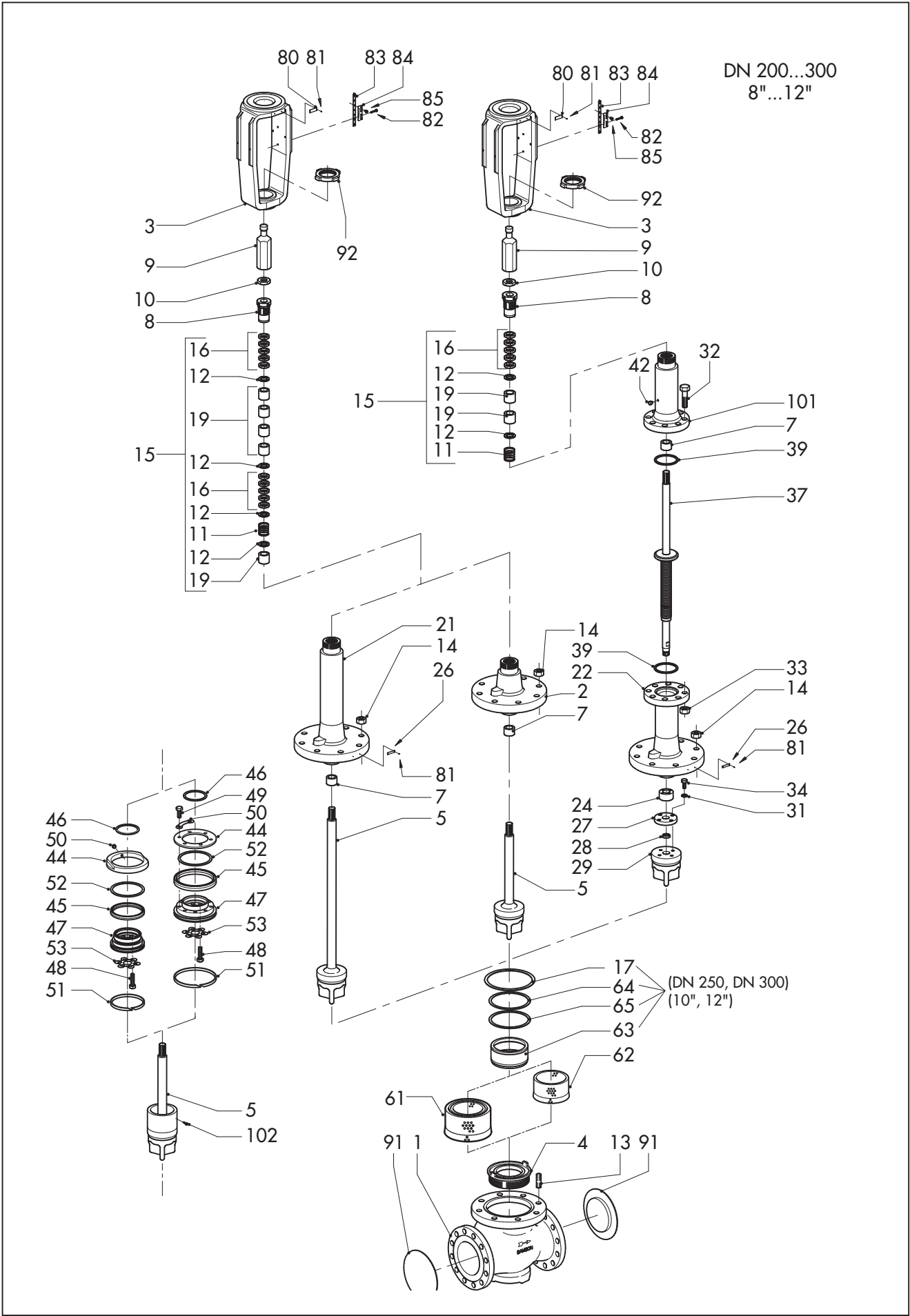

1	Corpo
2	Cobertura/Flange
3	Arcada
4	Sede
5	Obturador
7	Porca de guia
8	Porca de empanque
9	Porca de caixa
10	Contra-porca
11	Mola
12	Anilha
13	Perne
14	Porca
15	Conjunto da caixa de empanque
16	Empanque
17	Junta
19	Porca
21	Secção de isolamento
22	Caixa do fole
23	Porca de guia
24	Porca de guia
25	Extensão da haste do obturador
26	Chapa de identificação
27/28	Apertar e
31/34	fixar peças
29	Obturador para válvula de fole
30	Anilhas de bloqueio
32	União
33	Porca
37	Haste do obturador com vedação de fole metálico
39	Junta
41	Porca
42	Parafuso vedante com junta plana
44	Disco *
45	O-ring *
46	Junta *
47	Suporte *
48	Parafuso sextavado *
49	Parafuso sextavado *
50	Equipamento de bloqueio *
51	Guia * (vários anéis/tiras orientadoras apenas com a versão com junta de grafite)
52	Anel * (apenas versão com junta de grafite)
53	Anel de retenção
61	Divisor de Caudal II **
62	Divisor de Caudal I ou III **
63	Anel **
64	Junta plana **
65	Junta plana **
80	Chapa de identificação
81	Pinho ranhurado
82	Parafuso
83/84	Placa indicadora de curso
85	Parafuso
90	Tampa de cobertura
91	Cobertura de protecção contra poeira
92	Porca castelada
101	Cobertura do fole
102	Parafuso com anel de retenção * (apenas versão de fole)