



Ved bestilling af reservedele, oplys venligst:

Type, reservedelens Item-nr. (næste side), samt dennes betegnelse.

Derudover SAMSON's ordrenummer hvorunder ventilen er købt, positionsnummer på ordren, eller oplysningerne som står på ventilens typeskilt.

Ret til tekniske ændringer forbeholdes.

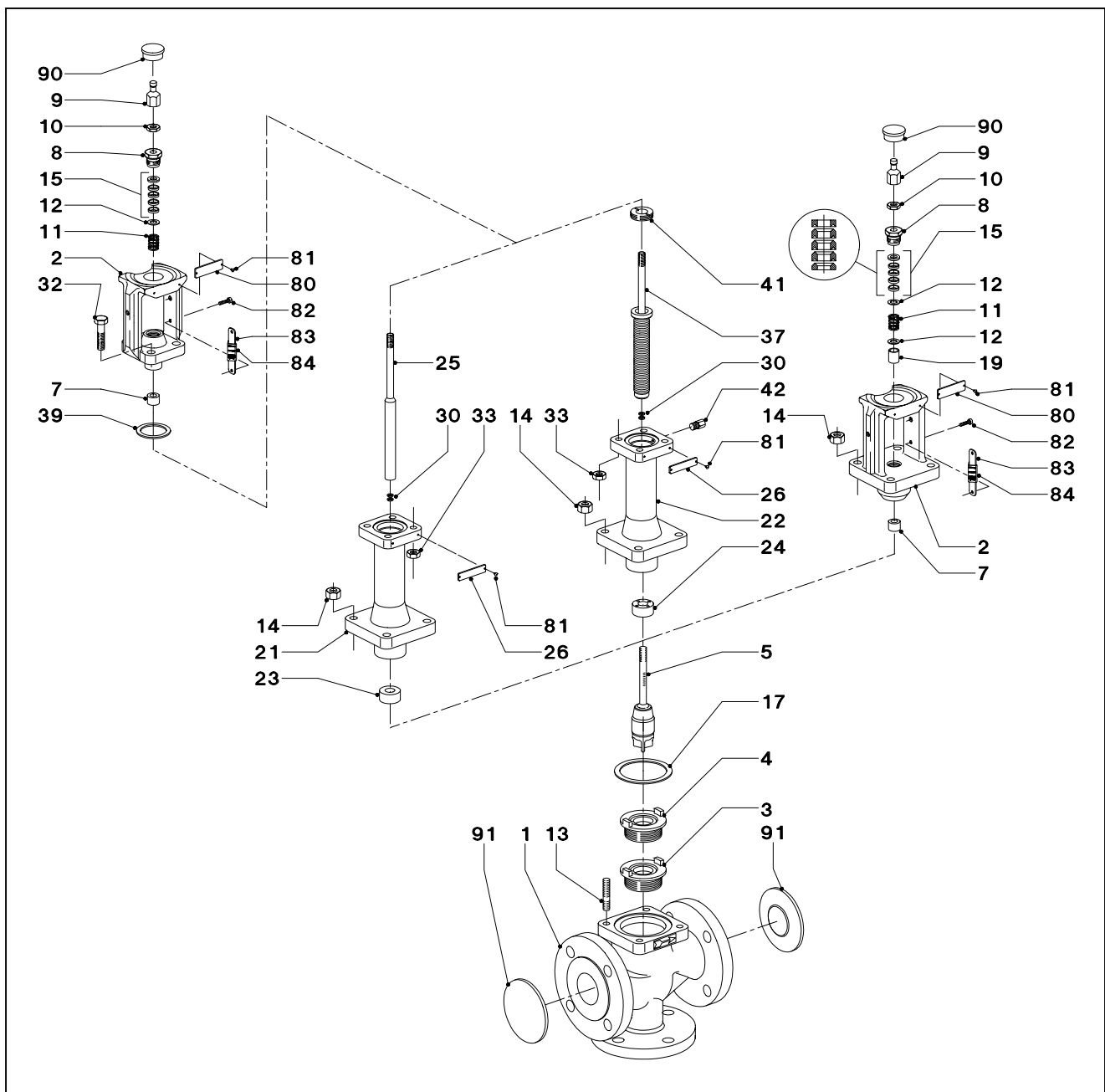

DA

1	Hus	22	Bælg-del
2	Latene	23	Styrebøsning
3	Sæde	24	Styrebøsning
4	Sæde	25	Kegelstang Folænger
5	Kegle	26	Skilt
7	Styrebøsning	30	Sikringsskive
8	Gevindbøsning	32	Skrue
9	Koblingsmøtrik	33	Møtrik
10	Kontramøtrik	37	Kegelstang med bælgætning
11	Fjeder	39	Dækflangepakning
12	Skive	41	Møtrik
13	Pinbolt	42	Kontroltilslutning
14	Møtrik	80	Skilt
15	Pakdåse	81	Nitte
17	Dækflangepakning	82	Skrue
19	Styrebøsning	83/84	Hub-skilt
21	Mellemstykke	90	Kappe
		91	Støvdæksel



SAMSON AG · MESS- UND REGELTECHNIK
 Weismüllerstraße 3 · D-60314 Frankfurt am Main
 Telefon (0 69) 4 00 90 · Telefax (0 69) 4 00 95 07
 Internet: <http://www.samson.de>

EL 8026 DA