



Ved bestilling af reservedele, oplys venligst:

Type, reservedelens Item-nr. (næste side), samt dennes betegnelse.

Derudover SAMSON's ordrenummer hvorunder ventilen er købt, positionsnummer på ordren, eller oplysningerne som står på ventilens typeskilt.

Ret til tekniske ændringer forbeholdes.

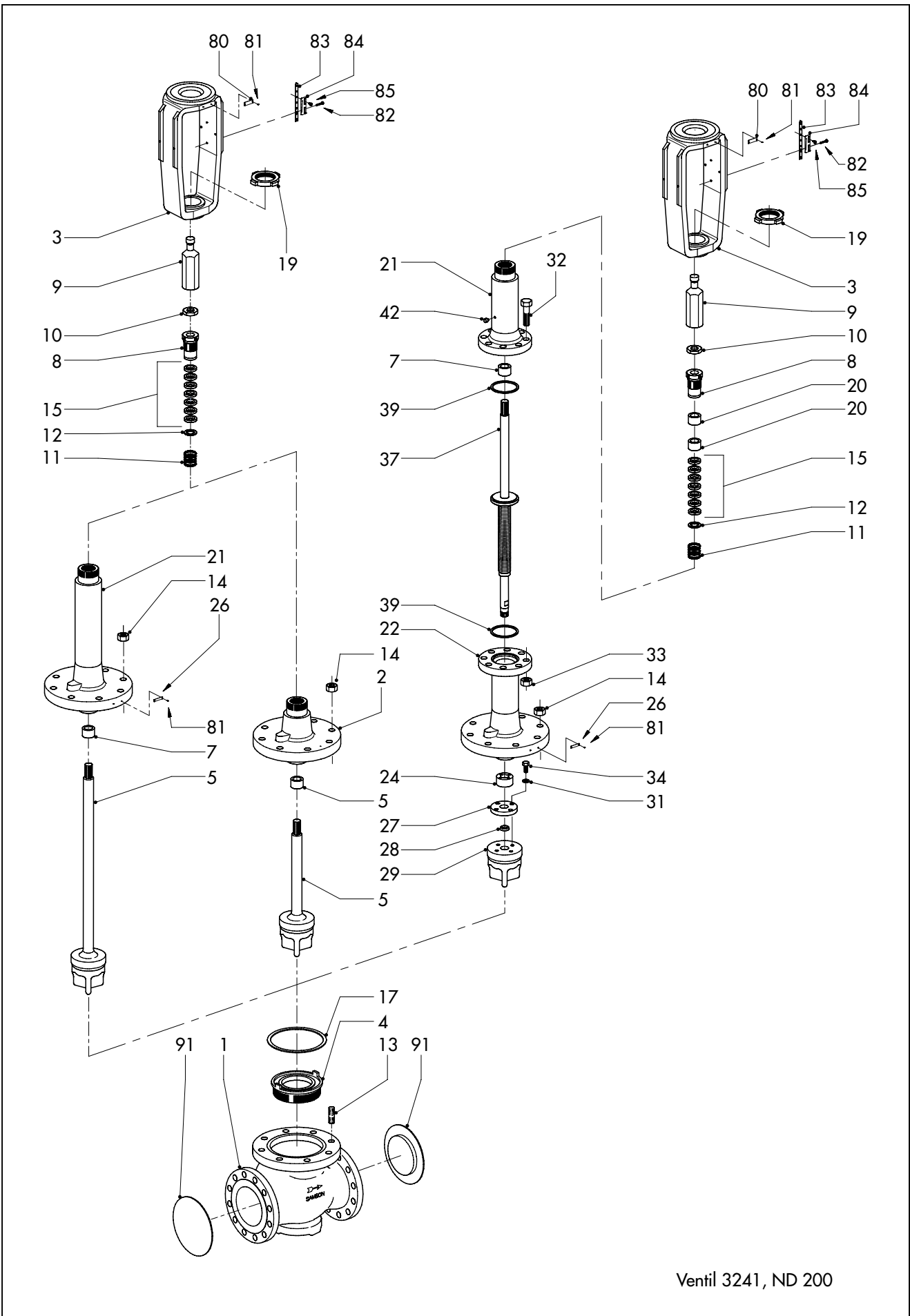

Ventil 3241, ND 200

DA

1	Hus
2	Dæksel
3	Laterne
4	Sæde
5	Kegle
7	Styrehætte
8	Gevindbøsning
9	Koblingsmøtrik
10	Kontramøtrik
13	Pinbolt
14	Møtrik
15	Paklåse
17	Dækflangepakning
19	Møtrik
21	Mellemstykke
22	Bælg-del
24	Styrehætte
26	Skilt
27/28	Befæstigelses- og
31/34	Sikringsdele
29	Kegle
32	Skrue
33	Møtrik
37	Keglestang med bælgætning
39	Dækflangepakning
42	Kontroltilslutning
44	Skive *
45	Manchet *
49	6kt.-skrue *
50	Skive *
62	Støjdæmper **
63	Ring **
64	Fladpakning **
80	Skilt
81	Nitte
82	Skrue
83/84	Hub-skilt
85	Skrue
91	Støvdæksel

* Version med trykaflastet kegle

** Version med støjdæmper



SAMSON AG · MESS- UND REGELTECHNIK
Weismüllerstraße 3 · D-60314 Frankfurt am Main
Telefon (0 69) 4 00 90 · Telefax (0 69) 4 00 95 07
Internet: <http://www.samson.de>

EL 8051 DA